

EMPLAZAMIENTO VIVIENDA PLANTA SEGUNDA

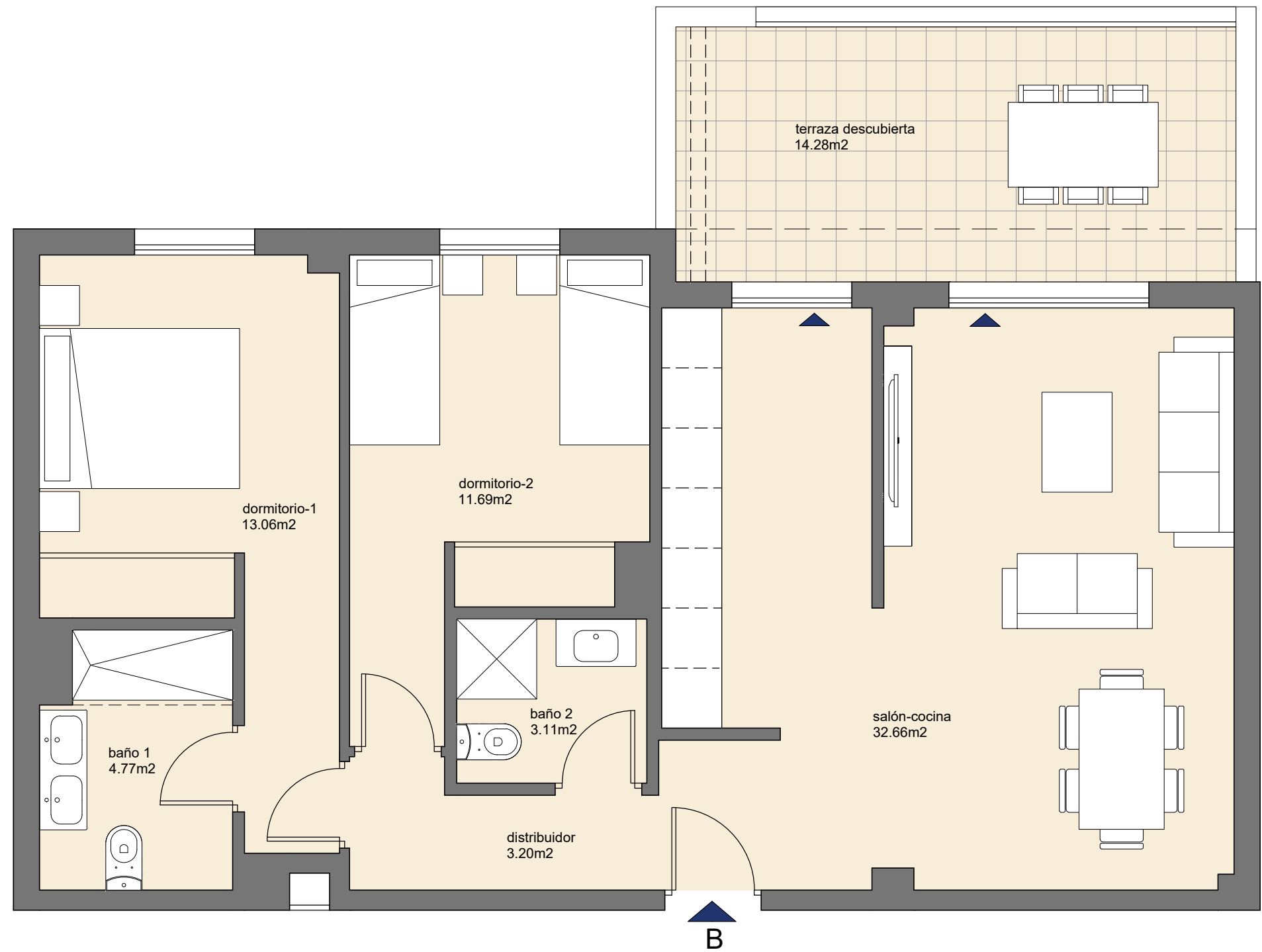
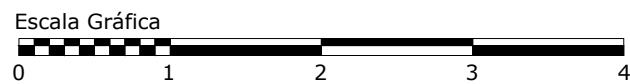

VIVIENDA - 2.2.B

2 Dormitorios
Planta segunda, Portal 2
Garaje, piscina y trastero

SUPERFICIES SEGÚN DECRETO BOJA 218/2005:

SUPERFICIE ÚTIL 75,34 m²
SUPERFICIE CONSTRUIDA 86,87 m²

SUPERFICIES COMERCIALES (SUP. CONSTRUIDAS)

SUPERFICIE CERRADA INCLUIDAS P.P.Z.C. 88,28 m²
SUPERFICIE DE TERRAZA CUBIERTA 0,00 m²
SUPERFICIE DE TERRAZA DESCUBIERTA 16,14 m²
SUPERFICIE DE AZOTEAS/SOLARIUM 0,00 m²
SUPERFICIE DE JARDÍN 0,00 m²
TOTAL 104,42 m²

77 VIVIENDAS EN PARCELA 14. SUP-PT.2 "EL CAÑAVERAL"

MÁLAGA
CALLE ASTREA Y CALLE CENTAURO
PROMUEVE: PEINILLERA S.L.

Las viviendas podrán presentar alguna variación respecto de lo previsto en el Proyecto Básico y en el Proyecto de Ejecución y durante la ejecución de las obras, por exigencias técnicas. Las superficies expresadas, el dimensionado de pilares, la situación de bajantes y conductos de ventilación podrán experimentar variaciones durante la ejecución de la obra por exigencias técnicas, jurídicas, municipales o con objeto de mejorar la funcionalidad del edificio. Las texturas y materiales serán los reseñados en la memoria de calidades del contrato de compraventa. El mobiliario es meramente informativo. Algún giro de puerta y la distribución de aparatos sanitarios podrá sufrir alguna variación.



terrazas del
CAÑAVERAL
RESIDENCIAL