

EMPLAZAMIENTO VIVIENDA PLANTA PRIMERA

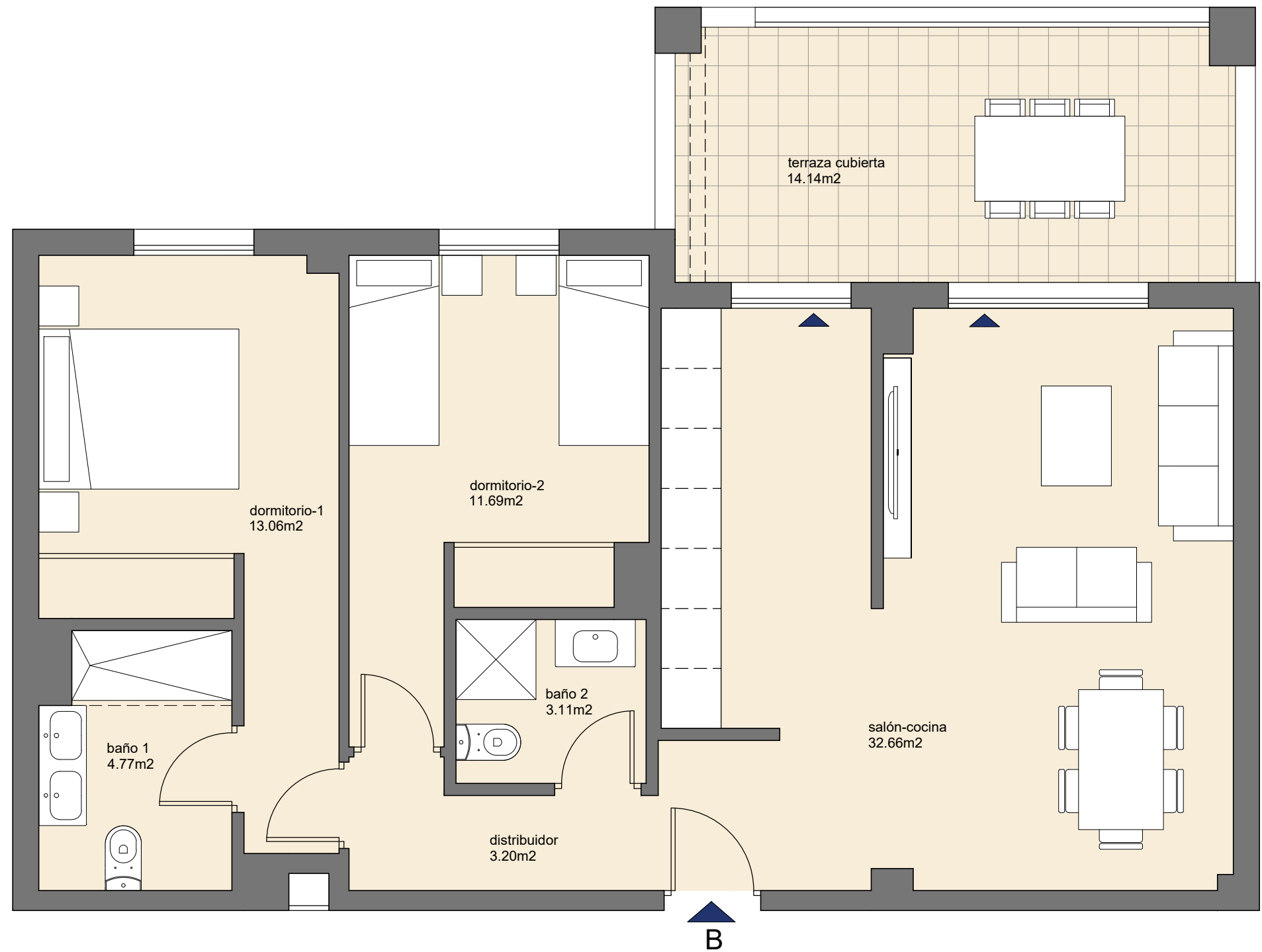

**VIVIENDA - 7.1.B**

2 Dormitorios  
Planta primera, Portal 7  
Garaje, piscina y trastero

SUPERFICIES SEGÚN DECRETO BOJA 218/2005:  
SUPERFICIE ÚTIL  
SUPERFICIE CONSTRUIDA

75,34 m2  
86,87 m2

SUPERFICIES COMERCIALES (SUP. CONSTRUIDAS)  
SUPERFICIE CERRADA INCLUIDAS P.P.Z.C.  
SUPERFICIE DE TERRAZA CUBIERTA  
SUPERFICIE DE TERRAZA DESCUBIERTA  
SUPERFICIE DE AZOTEAS/SOLARIUM  
SUPERFICIE DE JARDÍN  
**TOTAL**

89,23 m2  
16,14 m2  
0,00 m2  
0,00 m2  
0,00 m2  
0,00 m2  
**105,37 m2**

77 VIVIENDAS EN PARCELA 14. SUP-PT.2 "EL CAÑAVERAL"  
MÁLAGA  
CALLE ASTREA Y CALLE CENTAURO  
PROMUEVE: PEINILLERA S.L.

Las viviendas podrán presentar alguna variación respecto de lo previsto en el Proyecto Básico y en el Proyecto de Ejecución y durante la ejecución de las obras, por exigencias técnicas.  
Las superficies expresadas, el dimensionado de pilares, la situación de bajantes y conductos de ventilación podrán experimentar variaciones durante la ejecución de la obra por exigencias técnicas, jurídicas, municipales o con objeto de mejorar la funcionalidad del edificio.  
Las texturas y materiales serán los reseñados en la memoria de calidades del contrato de compraventa. El mobiliario es meramente informativo. Algún giro de puerta y la distribución de aparatos sanitarios podrá sufrir alguna variación.



terrazas del  
**CAÑAVERAL**  
RESIDENCIAL