

EMPLAZAMIENTO VIVIENDA PLANTA SEGUNDA

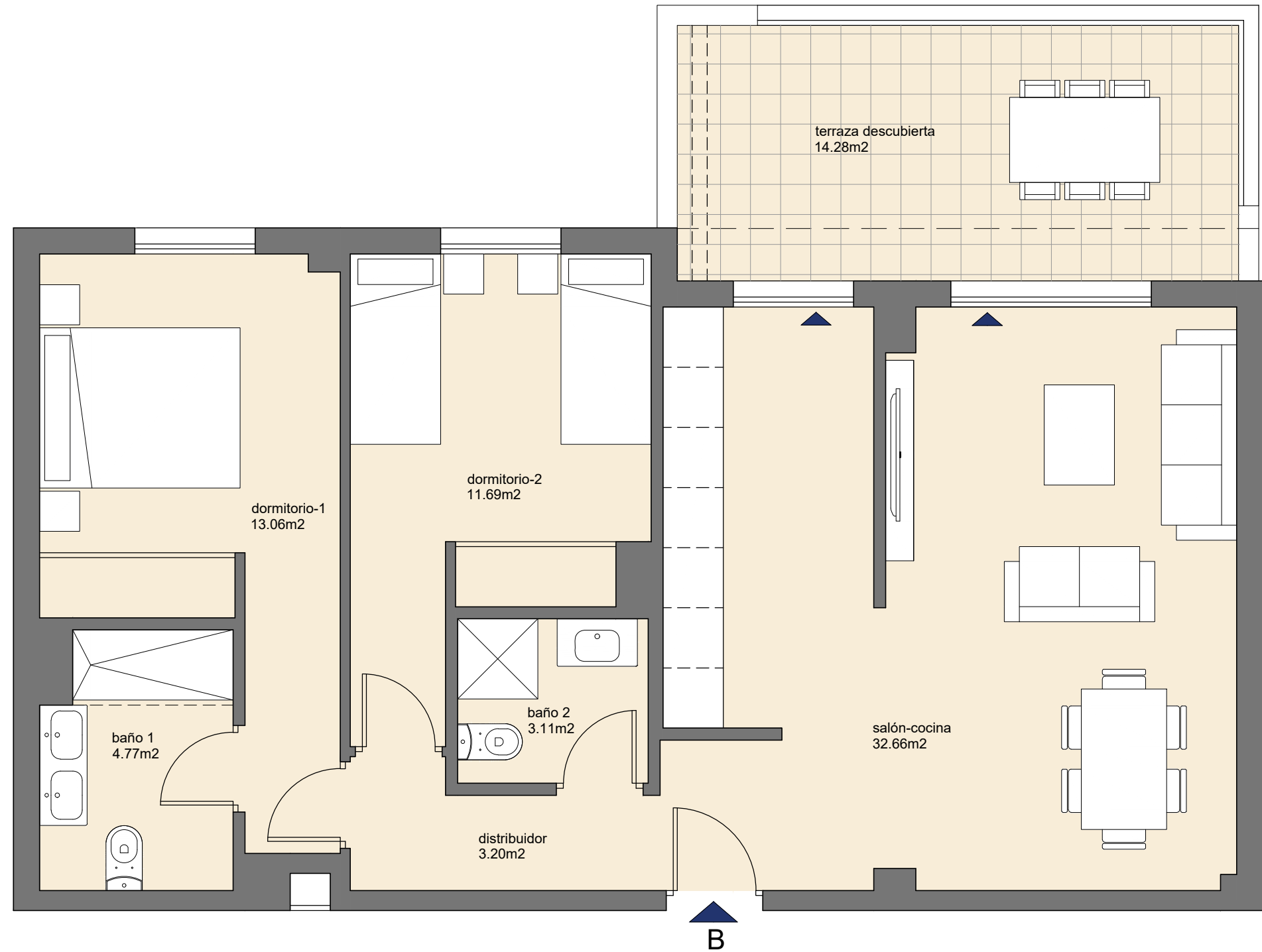

VIVIENDA - 7.2.B

2 Dormitorios
Planta segunda, Portal 7
Garaje, piscina y trastero

SUPERFICIES SEGÚN DECRETO BOJA 218/2005:
SUPERFICIE ÚTIL
SUPERFICIE CONSTRUIDA

75,34 m2
86,87 m2

SUPERFICIES COMERCIALES (SUP. CONSTRUIDAS)
SUPERFICIE CERRADA INCLUIDAS P.P.Z.C.
SUPERFICIE DE TERRAZA CUBIERTA
SUPERFICIE DE TERRAZA DESCUBIERTA
SUPERFICIE DE AZOTEAS/SOLARIUM
SUPERFICIE DE JARDÍN
TOTAL

88,28 m2
0,00 m2
16,39 m2
0,00 m2
0,00 m2
104,67 m2

77 VIVIENDAS EN PARCELA 14. SUP-PT.2 "EL CAÑAVERAL"
MÁLAGA
CALLE ASTREA Y CALLE CENTAURO
PROMUEVE: PEINILLERA S.L.

Las viviendas podrán presentar alguna variación respecto de lo previsto en el Proyecto Básico y en el Proyecto de Ejecución y durante la ejecución de las obras, por exigencias técnicas.
Las superficies expresadas, el dimensionado de pilares, la situación de bajantes y conductos de ventilación podrán experimentar variaciones durante la ejecución de la obra por exigencias técnicas, jurídicas, municipales o con objeto de mejorar la funcionalidad del edificio.
Las texturas y materiales serán los reseñados en la memoria de calidades del contrato de compraventa. El mobiliario es meramente informativo. Algún giro de puerta y la distribución de aparatos sanitarios podrá sufrir alguna variación.



terrazas del
CAÑAVERAL
RESIDENCIAL