

EMPLAZAMIENTO VIVIENDA PLANTA JARDÍN

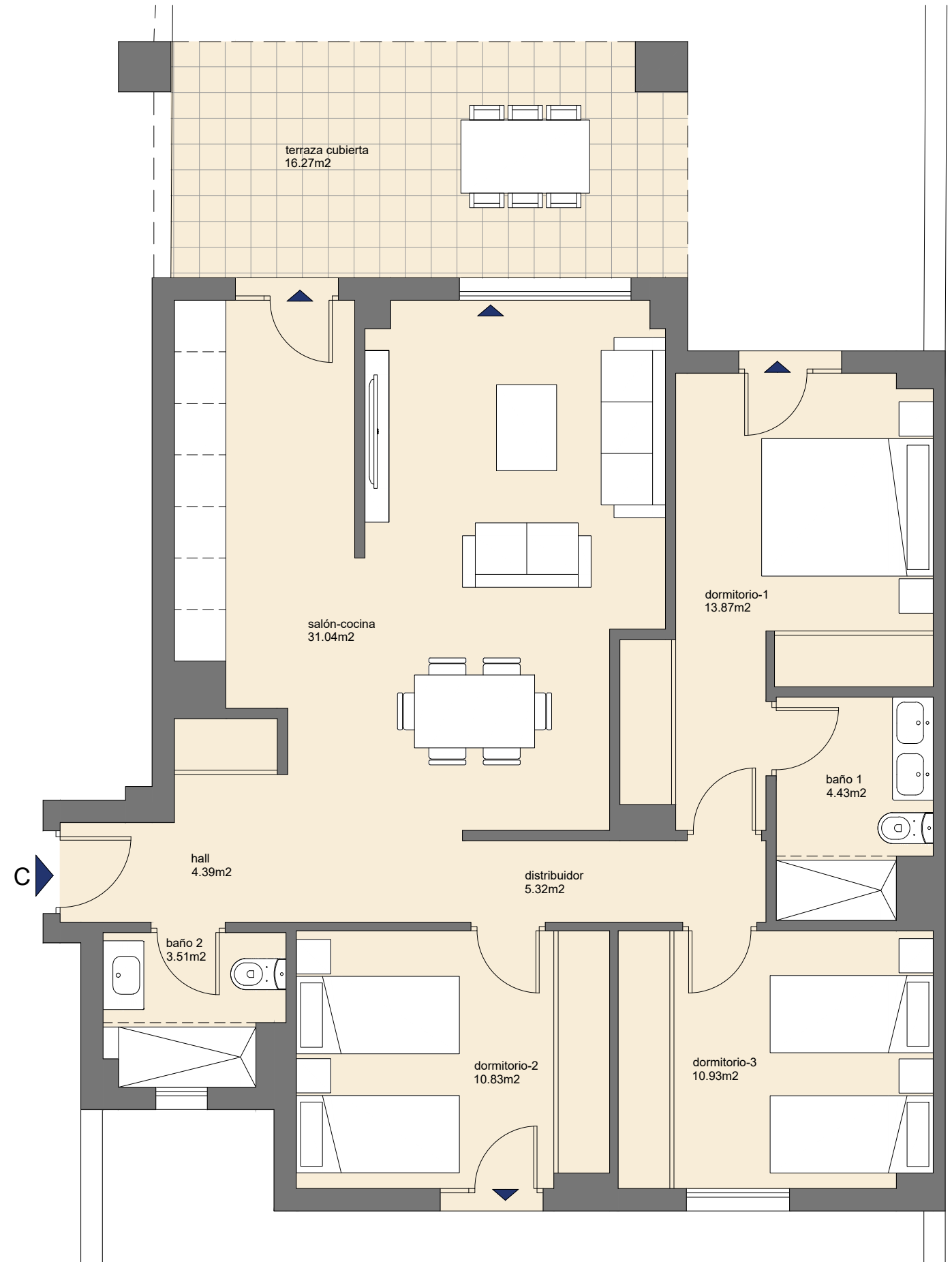
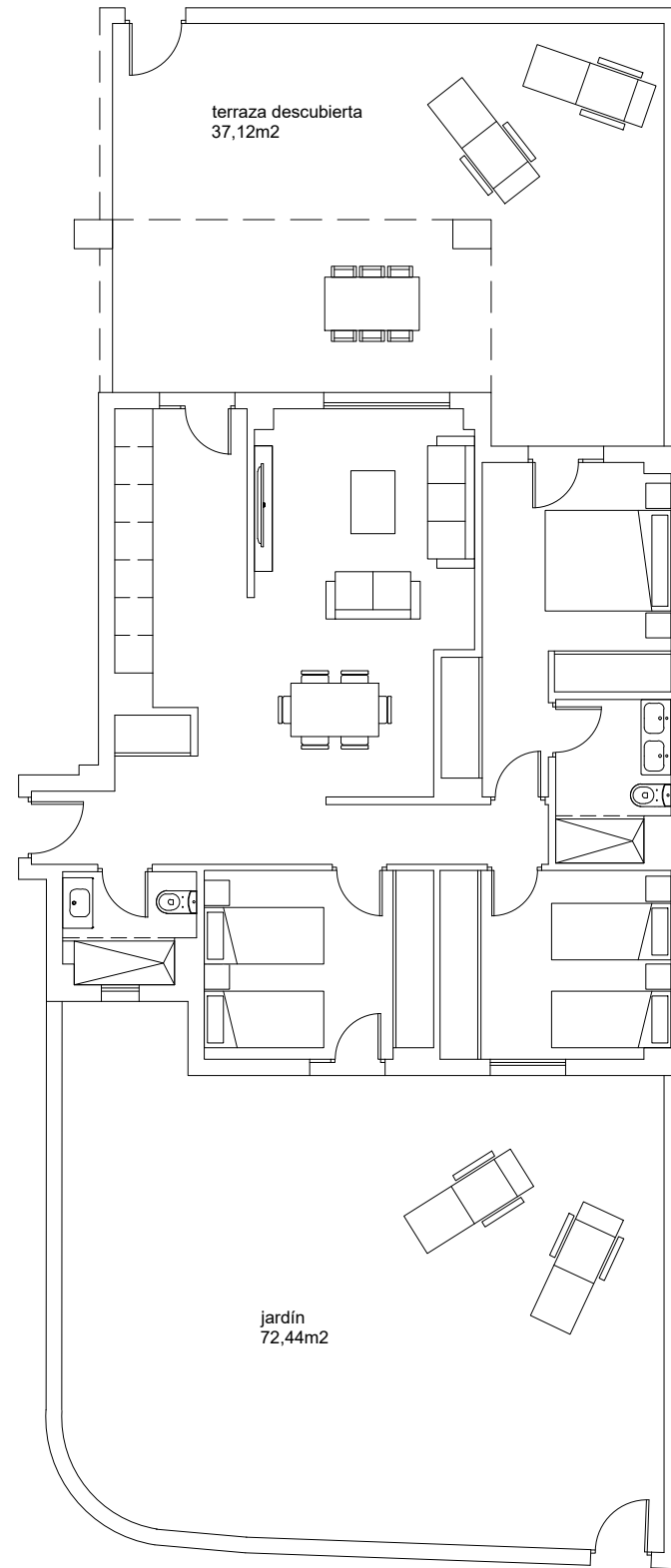
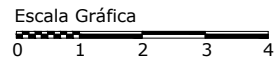
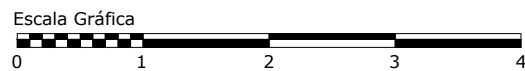

VIVIENDA - 7.J.C

3 Dormitorios
Planta jardín, Portal 7
Garaje, piscina y trastero

SUPERFICIES SEGÚN DECRETO BOJA 218/2005:

SUPERFICIE ÚTIL	92,75 m2
SUPERFICIE CONSTRUIDA	108,87 m2
SUPERFICIES COMERCIALES (SUP. CONSTRUIDAS)	111,62 m2
SUPERFICIE CERRADA INCLUIDAS P.P.Z.C.	16,80 m2
SUPERFICIE DE TERRAZA CUBIERTA	41,53 m2
SUPERFICIE DE TERRAZA DESCUBIERTA	0,00 m2
SUPERFICIE DE AZOTEAS/SOLARIUM	78,83 m2
SUPERFICIE DE JARDÍN	72,44 m2
TOTAL	248,78 m2

77 VIVIENDAS EN PARCELA 14. SUP-PT.2 "EL CAÑAVERAL"
MÁLAGA
CALLE ASTREA Y CALLE CENTAURO
PROMUEVE: PEINILLERA S.L.

Las viviendas podrán presentar alguna variación respecto de lo previsto en el Proyecto Básico y en el Proyecto de Ejecución y durante la ejecución de las obras, por exigencias técnicas. Las superficies expresadas, el dimensionado de pilares, la situación de bajantes y conductos de ventilación podrán experimentar variaciones durante la ejecución de la obra por exigencias técnicas, jurídicas, municipales o con objeto de mejorar la funcionalidad del edificio. Las texturas y materiales serán los reseñados en la memoria de calidades del contrato de compraventa. El mobiliario es meramente informativo. Algún giro de puerta y la distribución de aparatos sanitarios podrá sufrir alguna variación.



terrazas del
CAÑAVERAL
RESIDENCIAL