

EMPLAZAMIENTO VIVIENDA PLANTA PRIMERA

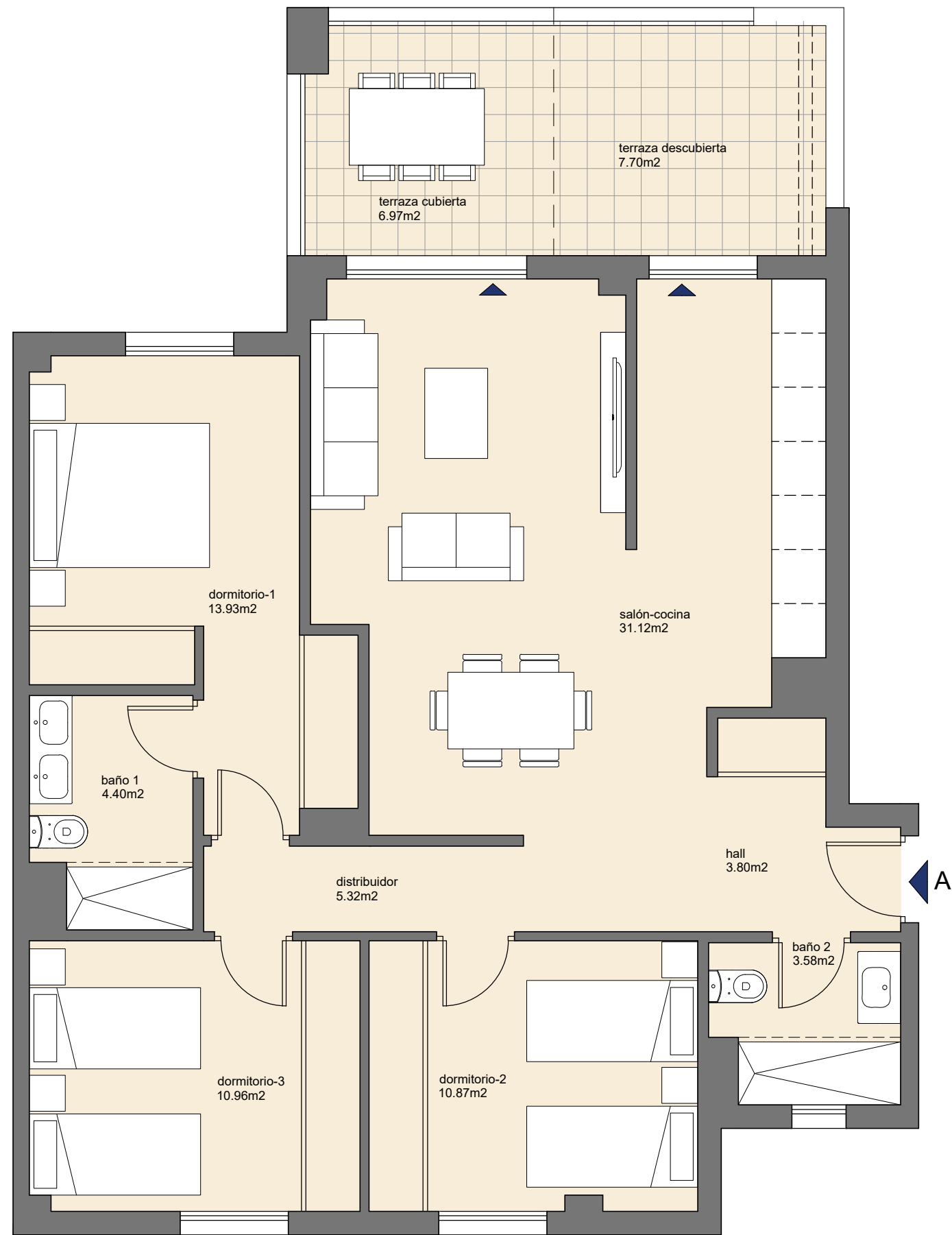
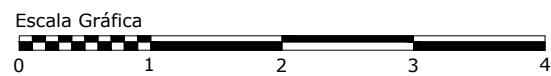

VIVIENDA - 6.1.A

3 Dormitorios
Planta primera, Portal 6
Garaje, piscina y trastero

SUPERFICIES SEGÚN DECRETO BOJA 218/2005:

SUPERFICIE ÚTIL	92,38 m ²
SUPERFICIE CONSTRUIDA	106,28 m ²
SUPERFICIES COMERCIALES (SUP. CONSTRUIDAS)	
SUPERFICIE CERRADA INCLUIDAS P.P.Z.C.	109,84 m ²
SUPERFICIE DE TERRAZA CUBIERTA	8,14 m ²
SUPERFICIE DE TERRAZA DESCUBIERTA	8,75 m ²
SUPERFICIE DE AZOTEAS/SOLARIUM	0,00 m ²
SUPERFICIE DE JARDÍN	0,00 m ²
TOTAL	126,73 m²

77 VIVIENDAS EN PARCELA 14. SUP-PT.2 "EL CAÑAVERAL"

MÁLAGA
CALLE ASTREA Y CALLE CENTAURO
PROMUEVE: PEINILLERA S.L.

Las viviendas podrán presentar alguna variación respecto de lo previsto en el Proyecto Básico y en el Proyecto de Ejecución y durante la ejecución de las obras, por exigencias técnicas. Las superficies expresadas, el dimensionado de pilares, la situación de bajantes y conductos de ventilación podrán experimentar variaciones durante la ejecución de la obra por exigencias técnicas, jurídicas, municipales o con objeto de mejorar la funcionalidad del edificio. Las texturas y materiales serán los reseñados en la memoria de calidades del contrato de compraventa. El mobiliario es meramente informativo. Algún giro de puerta y la distribución de aparatos sanitarios podrá sufrir alguna variación.



terrazas del
CAÑAVERAL
RESIDENCIAL